NHK第1 549kHz
0570(066)066
名護 531kHz　平良 1368kHz
石垣 540kHz　祖納 85.2MHz
与那国 83.5MHz　大東 83.5MHz

5.00 マイあさ！　富山・滋賀便り▽体操▽地方発ユニークな人材育成▽7.00N▽仕事と家族研究最前線
8.30 ふんわり　岡村孝子さんとおしゃべりしましょ！あみん結成秘話▽デュオが歌ったヒット曲もお届け
0.00 N◇20ひるのいこい
0.30 まんまる　高田敏志　ブラインドサッカー元日本代表監督語る音と駆け抜ける世界▽お便りのテーマはあきらめ悪いんです▽三重の夏ランチは目加田美桜さん報告▽ラジオの処方箋は「音の風景」味わう▽3時5分のおやつ　浜島直子＆高山哲哉
4.00 N◇05大相撲名古屋場所「11日目」解説・高崎～愛知県体育館
6.00 Nらじ　真夏の新型コロナ注意▽パリ五輪とボランティア▽ラジオで五輪楽しむ
8.00 N◇タカアンドトシお時間いただきます　街裏ぴんくの漫談師
9.00 N◇大竹しのぶのスピーカーズコーナー　極上のトークと音楽
10.00 ジャーナル　夏場のサウナ安全に楽しむには？専門医に聞く
11.00 N◇05ラジオ深夜便　石澤典夫　旅の達人
1.50 パリ五輪　サッカー男子「日本×パラグアイ」（延長あり）
4.00 N◇05ラジオ深夜便

NHK第2 1125kHz
0570(066)066
平良 1602kHz　石垣 1521kHz
祖納 83.1MHz　与那国 80.3MHz

6.00 中学基礎英語1・2
6.30 中高基礎英◇英会話
7.00 独語◇15スペイン語
7.30 仏語◇45イタリア語
8.00 ハングル◇15中国語
8.30 英会話◇体操◇露語
9.15 ビジ英◇現英◇お話
10.00 芸術魅力◇30中国語
10.45 ハングル◇11.00仏語
11.15 伊語◇30独語◇西語
0.00 体操◇歌◇英会話T
0.25 ラジオ英会話再
0.40 ラジオビジネス英再
1.00 中国N◇ハングルN
1.35 名曲◇フランス語N
2.00 スペイン語ニュース
2.10 露語N◇音◇25名曲
2.30 まいにちフランス再
2.45 まいにちスペイン再
3.00 ラジオ体操◇10うた
3.15 まいにちドイツ語再
3.30 まいにちロシア語再
3.45 ニュース現代英語再
4.00 気象◇ボキャ◇英語
4.30 ラジオビジネス英再
4.45 まいにちイタリア再
5.00 株式市況
6.00 ポル語N◇ハングル
6.25 英会話◇小学基礎英
6.45 中学基礎英語1・2
7.15 中高生基礎英語再
7.30 高校講座日本史探究
7.50 高校講座・論理国語
8.10 高校講座・保健体育
8.30 芸術その魅力　印象派・その実態と魅力
9.00 中学基礎英語1・2
9.30 中高生基礎英語再
9.45 ラジオ英会話再
10.00 アナ百年百話
10.15 まいにち中国語再
10.30 ベトナムN◇インドネシアN◇タイ語N
11.00 英会話トライアル再
11.10 シンプル英◇15うた
11.25 ロシア語再（11.40）

ラジオ沖縄 864kHz・93.1MHz
098(869)2214
名護 80.1MHz　国頭 86.3MHz
大東 79.6MHz　伊良部 84.1MHz
多良間 83.6MHz　石垣 79.9MHz
西表 81.5MHz　与那国 79.5MHz

5.00 暁でーびる◇生活
6.55 スプラッシュ！！！　諸見里杉子　北山亭　メンソーレ　天気▽ニュース▽交通
9.15 ぬちぐすい◇25生活
9.30 まいたの　嘉数ゆり▽ラジオカー▽健康
10.00 テレフォン人生相談
11.50 ラジオ県民室◇生活
0.00 ティーサージパラダイス　真栄平仁▽アンケート▽方言ニュース▽昼ボケ大喜利
2.20 気ままウィークリー▽知ってる？
2.30 華華天国　竹中知華▽メッセージ▽曲【受付FAX番号】098（869）2202
4.45 ハッピーメロディ
4.55 チョイス！！　小橋川響　Nパレード▽新報N▽交通情報▽子ども会▽6.00ニュース
6.20 童謡ものがたり
6.25 GOGO国際通り発
6.30 沖国大ラジオ講座
6.45 今旬！インフォ
7.00 TSJのイッツOK　津波信一
8.00 センチメンタル歌謡曲　小磯誠
10.00 池田卓の新島唄紀行
10.30 OBPタグれでぃお
10.50 西町レコード店再
11.00 にふぇーでーびる
11.30 チップイン歌謡曲
0.00 レコメン！
1.00 乃木坂46のオールナイトニッポン
3.00 ANNO
4.30 あさぼらけ

RBCiラジオ 738kHz・92.1MHz
098(860)2069
名護 82.6MHz　国頭 88.8MHz
南大東 81.4MHz　伊良部 FM82.7MHz
多良間 FM82.2MHz　石垣・川平 78.5MHz
西表 83.9MHz　与那国 84.7MHz

5.00 K's再◇15インフォ
5.30 おはよう一直線
6.30 懐機・尚巴志◇グーアップ!!　鎌田宏夢　ナガハマヒロキ▽N▽天交▽8時
10.00 ミュージックシャワーPlus＋　嘉大雅　くだかまり▽N天▽ショッピング▽あしたへのメッセージ▽ラジオカー▽人生は小芝居
1.55 ほっとドライブ
2.00 具志堅ストアー　具志堅将司　MAIKO▽三時茶▽ラジオショッピング
3.50 中小企業家同友会
4.00 民謡で今日拝なびら
5.00 わんDAY　玉城美香　もーりー▽あまくま訪問
5.30 ネットワーク◇N交
6.00 アペリティフ◇宮内
6.10 ブレイク◇文化講座
6.25 懐機・尚巴志再
6.35 わんDAY　玉城美香　もーりー▽ショッピング
8.00 柳卓のいんでないかい！
9.00 デドコロ◇30ミッツ・ザ・コレクションジ・アナウンサーズ本行慶子
11.00 リポリポ
0.00 スタンド・バイ・見取り図
1.00 JUNK・山里亮太の不毛な議論
3.00 RBCミュージックセレクション

NHKFM 88.1MHz
0570(066)066
今帰仁 84.8MHz　久米島 84.2MHz
平良 85.0MHz　石垣 87.0MHz
与那国 85.8MHz　川平 77.7MHz
多良間 86.2MHz

5.00 中学英語◇中高英語
6.00 古楽◇7.00マイあさ
7.25 クラシックの庭再　話・登レイナ
9.15 音楽遊覧飛行「ふるさとのうた心の旅」
9.55 弾き語りフォーユー
10.15 ミュージックライン再　Miyuu
11.00 邦楽百番選「箏曲」
0.00 N◇20ひるのいこい
0.30 歌謡スクランブル「平成・令和ポップス集～EXILE作品集」BBクイーンズ　米米クラブ
2.00 クラシックの庭　シューマン「謝肉祭作品9」▽ラフマニノフ「ピアノ協奏曲第2番ハ短調作品18」
4.00 ジャズ・トゥナイト再「ゼブ・フェルドマンと発掘音源」　ソニー・ロリンズ　ディスクジョッキー・大友良英
6.00 マイアルバム再
7.00 Nらじ◇30ベストオブクラシック～ブルックナー生誕200年・知られざる交響曲　ブルックナー「交響曲ハ短調」
9.15 朗読の世界　壺井栄
9.30 青春アドベンチャー
9.45 ミュージックラインゲスト・Sou
10.30 マイフェイバリットアルバム　岩佐美咲
11.30 英会話◇ビジネス英
0.00 現代英語◇ハングル
0.30 中国語◇45国語辞典
1.00 N◇05深夜便　石澤典夫　インタビュー▽4.00N▽交遊録

FM沖縄 87.3MHz
098(877)2361
今帰仁 83.7MHz
伊良部 77.4MHz

6.00 引き続きMD◇未来ワン・モーニング　ユージ　吉田明世
7.30 ファイン　堀家盛司　宮城麻里子　交天▽モーニングウォッチ
10.30 大好き◇40ブランク
11.00 坂本美雨ディア・フレンズ　七海ひろき
11.30 ハッピーアイランド　DJ・伊芸梓▽55N▽0.30街角トピックス▽55ラジオ県民室　城間直美
2.00 ゴールデン・アワー　西向幸三　浜川結琳▽50やさいのおべや▽3.10LW会議▽50レッツパーティー
4.00 フォーPM　DJ野底美智代　スタートアップ▽サウンドロード▽リップサービス▽ダウンタウン
5.20 №1ファクトリー
5.30 テイスティータイム
5.45 オッディ◇50ジョイ
6.00 connect　DJ・タイシロウ
6.50 リマーク◇55テイク
7.00 connect◇N
8.00 レディオ・ダブ　山城皆人　よすみ
9.00 ダイス大野雄大ッス
9.25 Laid-Back
10.00 スクールオブロック　こもり校長ココ教頭▽NiziU登場！
0.00 ジェットストリーム▽機長・福山雅治
1.00 TOKYO「平野レミと清水ミチコ」
2.00 AuDee　水曜は蓮見翔▽俺バカ構文
4.00 メモリーズ　ビグス　これから始まる一日

ラジオ

歌謡スクランブル
（NHKFM＝後0・30）
「平成・令和ポップス集」と題して送るシリーズの1回目。BBクイーンズの「おどるポンポコリン」や米米クラブの「浪漫飛行」などを届ける。EXILEの作品集も送る。
ひがけい子の今日んにふぇーでーびる

テレビ

ジェットストリーム
（FM沖縄＝深0・00）
福山雅治がパーソナリティーを担当。世界の風景をイージーリスニング音楽に乗せて紹介する。

話題

まさかの一丁目一番地
（RBC＝後7・00）
世間が気になる芸能人の一丁目一番地」と題しての元祖を現在活躍しているタレントから数珠つなぎに振り返り、調査していく芸能近代史トークショー。今回は「オリンピックヒーロー&ヒロイン」を送る。10代のメダリストや、メダルを紛失した選手の第1号は。また、マラソンの谷口浩美さんやイケメンバレーボール選手、物議を呼んだ柔道家の転身について取り上げる。

ぼくらはマンガで強くなった
（NHKBS＝後8・44）
スポーツと漫画の密接な関係に迫る番組の特番を送る。今回はバレーボール漫画「ハイキュー!!」。パリ五輪で活躍が期待されるバレーボール男子日本代表との熱い絆を伝える。石川祐希、高橋藍、関田誠大ら代表選手が共感した名場面やまま。彼らに与えた影響を語る。また、トップレベルの高校が漫画の必殺技を実写化するほか、作者の古舘春一氏の創作秘話や日本代表へのメッセージも届ける。

ホンマでっか!?TV
（OTV＝後9・00）
あめやガムなどの昔ながらの菓子が姿を消し、健康を考えた大人のための菓子が続々と誕生している。そこで、最近話題の菓子や今も人気が高い昭和の駄菓子など、菓子の知られざるパワーを評論家が徹底解説。評論家によると、ポップコーンはダイエットや便秘にいいという。また、ポテトチップスなどのほかの菓子に比べるとカロリーが低く、食物繊維がレタスの4個分も含まれているそうだ。ゲストは丸山桂里奈。司会は明石家さんま。

テレビにらい
デジタル091
098(863)4141

4.00 プレダウンUpデート
5.00 アーリーモーニングN
5.50 ZIP！　全国に『楽しい朝』を
9.00 DayDay.　▽爽快・情報エンタメ
10.25 あまくま歩人
11.20 OCNインフォ
11.25 テレビショッピング
11.55 ヒルナンデス！　旬な情報・出来事を芸能人が体感！
13.55 情報ライブ　ミヤネ屋　宮根誠司が伝えます！
15.50 KYTニュースエブリ
18.15 KYTニュースエブリ　かごしま
19.00 沖縄の～じ探検隊　出演／しんとすけ
19.30 ウィークリー八重山　石垣ケーブルテレビが取材した石垣島の情報
21.00 あまくま歩人
21.55 OCNインフォ
22.00 宮古ニュースライナー
22.25 インフォマーシャル
22.30 亮と優の静岡を　ゆる～く走りませんか
23.00 news zero　藤井貴彦が伝える、新たなzero
0.00 ショップチャンネル
3.00 放送終了

石垣テレビ
デジタル111
0980(83)0033

6.00 サイイエンスチャンネル
6.30 ICTやえやまナウ再
7.00 CATVセレクション
7.30 ICTやえやまナウ再
8.00 新八重山情報
9.00 ICTやえやまナウ再
9.30 やえやまナウSP
10.00 石垣岩手かけはし交流番組　マイタウン北上
11.00 ICTセレクション
0.00 沖縄よんな～街歩き再
0.30 ICTやえやまナウ再
1.00 CATVセレクション
1.30 内山ペペの健康料理再
2.00 新八重山情報
3.00 テレビショッピング
3.30 ジーンシアター　心にジーンとくる短編映画
4.00 ICTリクエスト放送
6.00 週刊テレビあがんにゃ
7.00 やえやまナウSP
7.30 ICTやえやまナウ
8.00 内山ペペの健康料理再
8.30 ICTやえやまナウ再
9.00 沖縄よんな～街歩き再
9.30 ICTやえやまナウ再
10.00 新八重山情報
11.00 ICTやえやまナウ再
11.30 沖縄よんな～街歩き再
0.00 テレビショッピング
1.00 昨年の今頃「2023年のウィークリー八重山」
3.00 情報番組（6.00終了）

宮古テレビ
デジタル091
0980(72)3859

5.50 ZIP！　▽今知るべきニュース　スポーツ＆ショービズ
9.00 DayDay.　しりたい情報エンタメ　いま見たいニュース
10.26 お役立ち情報
11.00 おひるまえ◇45あーぐ
11.55 ヒルナンデス！　▽生放送で情報と笑いをおくるバラエティー
1.55 ミヤネ屋　最新ニュース鋭くわかりやすく！　▽最新芸能を一挙公開
3.50 N every.　気になるあのニュース　わかりやすく徹底解説
6.15 N everyかごしま
7.01 ビーチCAFE　川田
7.30 MTVNライナー
8.00 約束～16年目の真実　第9話“反転”　中村アン　横山裕
9.00 N◇05たんでぃがー
9.20 にけつッ!!　ケンコバあの芸人に胸キュン!?
9.50 おひるまえ
10.35 字幕ニュースライナー　▽地域の話題を伝える
11.00 N zero　速報＆LIVEを満載
0.10 MTVNライナー
0.40 BBCワールドN

県内コミュニティFM
番組表はこちらから

放送大学番組問い合わせ先
URL http://www.ouj.ac.jp/
☎043-276-5111
テレビ BS232　ラジオ BS531

新4K 8K衛星放送コールセンター
☎0570(048)001

NHKEテレD2 サブチャンネル
（本日、サブチャンネルでの独自編成番組はありません）

BS日テレ 4
0570(040)040

4.00 日テレN24◇買物情報
5.00 令和歌謡塾◇30買物
8.30 アンパンマンくらぶ　アンパンマンと工作
9.00 テレショップ◇30買物
10.00 文長七郎江戸日記「第20話・かけこみ寺異聞」里見浩太朗
11.00 テレビショッピング
11.30 ショップジャパン
0.00 文八百八町夢日記「第4話」里見浩太朗
1.00 韓国時代劇・商道～サンド「5話」（字幕）
2.00 テレショップ◇30買物
3.00 韓ドラ・プラボー私の人生「第41話」字幕
4.00 買物◇30テレショップ
5.00 韓国時代劇・トンイ「第55話」「第56話」　ハン・ヒョジュ　字幕
6.58 N深層NEWS　バイデン氏撤退で政権レームダック化の懸念
8.00 三波春夫メモリアルコンサート　五木ひろし　三山ひろし・市川由紀乃…「忠臣蔵」＆名曲
10.00 文冨永愛の伝統と未来
10.30 純金コインジュエリー
11.00 ツキプロ◇REAL終
0.00 多数欠◇アーリャさん
1.00 ナンバーズ◇買物◇音

BS朝日 5
03(5412)9200

4.00 車窓◇音楽のある風景
5.00 ショッピング◇30紀行
5.55 ショップロード◇天
7.00 アーリーショップ
8.00 文暴れん坊将軍　気になるあいつの恋びんた
9.00 文はぐれ刑事純情派　愛を横取りされた女！
10.00 買物エンタメ◇55N天
11.00 買物エンタメ・生放送
0.00 文昼ドラ　山村美紗サスペンス「京都貴船川殺人事件、殺意の同窓会！」藤谷美紀
1.55 ショップストリート
2.54 文八丁堀の七人「殺人を目撃した女」
3.56 ショップパーク◇N天
5.00 紀香ニュージーランド
5.30 ホームランダービー【中止】文新京都迷宮
6.30 文ハッピー・リタイアメント「最後に欲しいのは金？家族愛？」　佐藤浩市◇8.47サス
8.51 プロ野球（延長あり）
9.00 文魚が食べたい！　絶品秘若狭グジ！◇幸
10.00 文工藤阿須加の農業！
10.30 文そこに山がある◇音
11.00 ボネオハウアイヌの私
11.30 僕の妻は感情がない
0.00 買物生◇通販◇車窓旅

BS－TBS 6
03(3224)6000

4.00 N◇45京都◇5.00情報
6.00 買い物◇7.00赤い運命
8.00 テレビショッピング
9.59 ドラマ・中学聖日記
10.55 ビバ！ショッピング
11.24 文上条麗子の事件推理4「死を呼ぶ老後資金～連鎖する脅迫の恐怖　凶器の指紋が暴く孤独の闇」眞野あずさ　船越英一郎　未来貴子
1.25 ビバ！ショッピング
1.54 文新・世直し公務員～ザ・公証人「孤独な伯母の後見人を巡り泥沼の家族紛争!?疑惑の弁護士が変死」渡瀬恒彦　岩城滉一　酒井美紀
4.00 テレビショッピング
4.59 ヒロシぼっちキャンプ
6.00 ビバ！ショッピング
6.30 水戸黄門　第10部
7.30 文N報道1930　トランプ氏が復帰なら和平はウ側に不利か？　ロシアが狙う欧州分断
9.00 文美しい日本に出会う旅　瀬戸康史・夏京都
10.00 文ヒロシのぼっちキャンプ　山深い渓谷へ
11.00 文ねこ自慢　深夜救急アニマルドクターカー
0.00 買物◇3.00夢の彼方に

BSテレ東 7
03(6635)0700

4.22 ショッピングアワー
5.45 モーニングサテライト
7.05 二N モープラFT　脱プラスチックが加速　日本企業の対応は◇買
9.51 猫大好きるるるのルーム
9.59 なないろ！　薬丸裕英
10.55 二韓ドラ・太宗イ・バンウォン～龍の国～（172ch買◇建築）
0.00 快適！ショッピング
0.56 文ザ・ミステリー　嘘の証明②犯罪心理分析官・梶原圭子　片平なぎさ◇2.56買
3.54 文夕方ミステリー　“列車の十字架”　陣内孝則　渡辺大　植草克秀　羽場裕一
5.56 文日本歌手協会歌謡祭　五木ひろしヒストリー
7.00 文歌手協会歌の祭典'24～夏まつり唄まつり～　由紀さおり・川中美幸　山本リンダ・海援隊・松原のぶえ・田中健
9.00 Nネクスト　強まるテック規制と米大統領選
10.00 文いまからサイエンス　豪雨災害を防ぐ新研究
11.00 NWBS　猛暑は商機
0.00 初恋不倫「妻の失踪」
0.30 グレンダイザーU◇買

BSフジ 8
03(5500)8811

4.55 美術◇5.00ウェザーN
5.25 テレビショッピング「暮らしを快適にするお買い得情報満載！」
8.55 文時代劇・座頭市物語　勝新太郎　中村又五郎（S2ハッシュ終）
10.00 韓ドラ・ホジュン～宮廷医官への道（字幕）
11.00 宝石ショッピング
0.00 文サスペンス「赤い霊柩車4・二つの墓標～日本舞踊家元が謎の怪死事件！巧妙な殺人トリック」片平なぎさ
2.00 テレビショッピング
4.00 多文外科医鳴村周五郎7「血塗られた挑戦状・最終章～隠された闇の正体」船越英一郎
6.00 植野食堂　卵サンド
6.30 文時代劇・盤嶽の一生
7.25 NプライムTODAY
8.00 テNプライムニュース　トランプと中台の力学　台湾に防衛費増を要求　中国の侵攻新シナリオ
10.00 文昭和歌謡パレード　石原裕次郎・霧島昇
11.00 宝石（S2は11.30～0.00カミエラビ）
0.00 カミエラビ◇精霊幻想
1.05 買◇音楽◇買◇文紀行

WOWOWプライム 9
0120(580)807

5.00 文映画「エブリシング・エブリウェア・オール・アット・ワンス」
7.30 楽游原「第11話」字幕
8.30 おっさんずX（危機）「第2話・転落人生」
9.15 Fish2「第5回」
9.45 アリス一連命のタイムトラベル一「第15話」
11.00 二文お騒がせ探偵！スペンサー・シスターズ「第1話無料放送」▽50「第2話～第5話」　リー・トンプソン
3.10 K・ウェブのゴルフ塾
3.30 SS映画「ジョージア、白い橋のカフェで逢いましょう」ギオルギ・ボチョリシビリ　オリコ・バルバカゼ
6.10 SS映 私がやりました
8.00 蓮花楼（れんかろう）▽第35話▽50第36話
9.40 世界は布思議　第2回
10.00 レジデント・エイリアン3　第1話無料放送
11.00 二文マターナル　3話
11.50 SS映画「死霊館のシスター　呪いの秘密」
1.45 雲之羽～揺らめく愛、刹那の二人～「第1話無料放送」▽2.45「第2話～4話」（6.10）

WOWOWシネマ 9緑
0120(580)807

引き続き、SS映画
7.00 文日本統一53　本宮泰風　山口祥行
8.20 文アクターズ・ショート・フィルム4
8.50 SS映画「ショコラ」　ジュリエット・ビノシュ　ジョニー・デップ
11.00 SS映画「ディアボロス悪魔の扉」（1997年アメリカ）キアヌ・リーブス　アル・パチーノ
1.30 SS映「ジェーンとシャルロット」（21年仏）　ジェーン・バーキン
3.15 SS映画「TAXi3」　サミー・ナセリ　F・ディーファンタル
4.45 SS文映画「少年メリケンサック」（2009年）　宮崎あおい　佐藤浩市
7.00 映「突然炎のごとく」　ファン・ヤン・モロー
9.00 SS映「狎鴎亭（アックジョン）スタ・ダム」　マ・ドンソク
11.00 SS映「彼は秘密の女ともだち」R・デュリス
1.00 SS映画「ジョン・ウィック：パラベラム」　キアヌ・リーブス
3.15 SS文映「遠いところ」　花瀬琴音（5.30終）

BS11 イレブン 11
03(3518)1877

4.00 清越坊の女たち　字幕
5.00 ショッピング情報
6.00 ショップチャンネルお買い物エンターテインメント
10.00 祇園祭山鉾巡行・後祭▽華麗な懸装品と豪快な辻回し！▽戸田菜穂
11.29 ごりやくさん「橿原神宮」
0.00 ショップチャンネル
1.00 中国時代劇　始皇帝　天下統一　「守られた都」チャン・ルーイー
2.00 買い物◇29韓流プラス　愛の群像「第39話」
3.30 ショッピング情報
3.59 中国時代劇　長歌行「流浪の皇女」字幕
5.00 ショッピング情報
6.00 タビ好キ　前川の秘密を暴露？クセ強な面々
7.00 古合一行主演！金田一耕助シリーズ「女怪」　丘みつ子◇8.58宝くじ
9.00 報道インサイドOUT　高まるトランプ氏復権　中国経済失速続くか!?
10.00 ショップ◇11.00買い物
0.00 推しの子◇30舞台「TRUMPシリーズ」
1.00 柚木さんち◇30キミ戦
2.00 買い物情報（4.00終）

BS12 トゥエルビ 12
03(5468)2122

5.00 三沢あけみのお茶会・歌謡界
5.30 華流　有翡（ゆうひ）「第9話」（字幕）
6.25 テレビショッピング
6.54 新鮮！にっぽんの味
7.00 華流　蒼蘭詠「極甘ロマンス時代劇！」字幕
7.57 BS12ガイド
8.00 お買物・生放送！　▽生放送でお届け　▽ファッション、コスメやグルメ、生活雑貨などお得な情報が満載です
4.00 二韓ドラ　ホジュン～伝説の心医～　「朝鮮王朝時代の名医の生涯を描く韓国時代劇」
6.00 ゴルフ◇30ロケ地
7.00 映画「学校」　西田敏行　竹下景子　萩原聖人　中江有里　渥美清　田中邦衛　▽山田洋次監督作品
9.30 久住昌之の箸休め散歩
10.00 お買物・生放送！
2.00 照英チャレンジの旅
2.30 箸休め◇3.00音楽旅
3.30 雲間の月は輝きて
4.30 おはようミュージックダイアリー終（5.00）

BS 松竹東急 260
050(3528)6319

4.00 文必殺仕掛人再◇買物
5.30 奇皇后再（字幕）
6.30 テレビショッピング
7.00 二BBCニュース
6.25 テレビショッピング
6.54 新鮮！にっぽんの味
7.00 文遠山の金さん再
9.30 テレビショッピング
10.00 ショーウィンドウ
11.00 テレビショッピング
11.30 文岸壁の母再
0.00 奇皇后～ふたつの愛　涙の誓い～（字幕）
1.00 テレビショッピング
1.30 文遠山の金さん
2.30 テレビショッピング
3.00 文必殺仕掛人
4.00 テレビショッピング
4.30 復讐の花束をあなたに
5.00 文岸壁の母　市原悦子
5.30 テレビショッピング
6.00 ATable！レシピ
6.06 文長崎で消えた女　渡瀬恒彦　一路真輝
8.00 映画「ジャージー・ボーイズ」ジョン・ロイド・ヤング（字幕）
10.30 文めんつゆひとり飯再
11.00 文A Table！
11.30 文明治撃剣一1874一再
0.00 復讐の花束あなたに再
0.30 テレビショッピング
1.00 ショーウィンドウ再
2.00 買物情報◇3.00買い物

旅行中でも♪
アプリなら琉球新報が読めます!!
サクサク、ビビッと!瞬時にアクセス!
琉球新報アプリ
詳しくはこちら
アプリについてのお問い合わせ
統合編集局
デジタル企画戦略班
098-865-5191
（10:00-17:00/土日祝日年末年始除く）

第70回 全日本アマ本因坊戦 県代表選抜戦
一次予選
白五段　友寄景三郎
黒五段　赤嶺　喜幸
（6目半コミ出し）

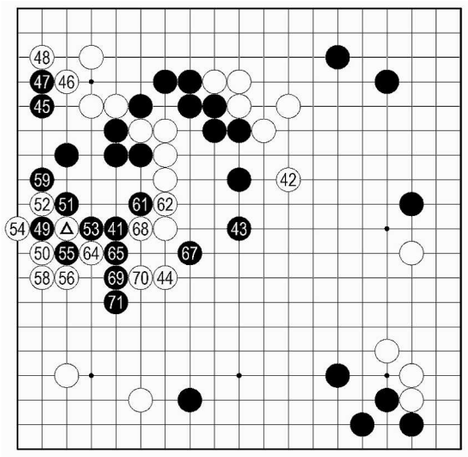

第3譜（41～71）
大緩着

左辺での攻防が焦点の局面だが、白42で65と封鎖すると白が分かり易く優位を維持している。また、黒51～55は無理気味で、51では52としっかり生きておく方が無難。一方の白56では参考図①の1から当てる方が厳しい。黒2、4に白5と劫（コウ）を取り、この後は天下利かずにAとポン抜き。実戦は黒も当然57と抜き返すが、対する白58は大きく。実戦は黒も当然57と抜き返すが、対する白58は大緩着。58でも参考図②の1～5と劫を頑張るべきで、黒6～10には構わず白11。

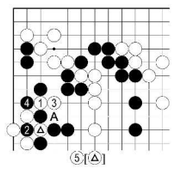

参考図①

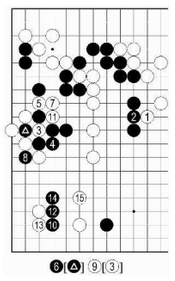

参考図②

続いて黒12なら白13、15。黒10で12や、それ以外のどこでも利かずに11と抜き、いずれにしても大優勢になる。59と押さえる手順に回った実戦は黒も一安心。

白60に黒61、63と一旦は抜き返し、白64には黒65～69と軽くなった49と55は捨てて中央に頭を出す。

その前の黒67は白を重くして攻めを見ている。白70に黒71と力強く伸び切り、ここではもうどちらがいいのか分からなくなっている感じだ。

（仲村　正一）

第37回 アマ竜王戦 県大会
S級準決勝 第2譜
先 三段　喜納　正直
△ 三段　上原　和音

（図は△5五角まで）

△上原　歩一

楽しさが一番

高専生の喜納さんは小学生の時から転校・進学で、石垣～那覇～名護と移り住んできた。各地でもまれながら実力もアップ。しかし本局は1つ下の中学3年生・上原さんの軽い指し回しに、少し苦労しているようだ。

図で▲3六飛は△1九角成りで、▲5六飛に△5四香は先手が大変そう。▲1八飛が無難に思えるが、喜納さんには悔しい手だったか。▲4六歩と突いて、△3四歩▲2三歩成り△同金から激しい戦いになる。

▲喜納　歩

ここで▲2八飛は△2二歩と受けられ、▲2四銀には△4六歩▲2三銀成り△4七歩成りが飛金取りで先手つぶれ。喜納さんは▲5七歩と打ち、銀の取り合い。直後に△4六角▲同角△同歩で角交換となる。

▲3五飛と出た手に△3四歩▲2五飛△2四歩と“戸締まり”をされ、▲2八飛と追われた局面は先手苦戦。急所の拠点に△4七銀と打ち込まれ、▲6六角△5八銀成りで先手投了。▲同玉には△3六角が必殺手だ。

棋譜のメモに、「奥原さんすみません」とあった。顔なじみの正直くん、将棋は勝っても負けても楽しいよね。

（奥原　忠吉）

（図は△5八銀成まで）

▲喜納　銀歩一

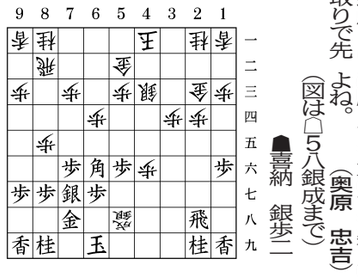

△上原　角金歩

▲4六歩　△3四歩
▲2三歩成　△同金
▲5七歩　△3五歩
▲5六歩　△4六角
▲同角　△同歩
▲3五飛　△3四歩
▲2五飛　△2四歩
▲2八飛　△4七銀
▲6六角　△5八銀成
まで58手で上原三段の勝ち。

発達障がいの双子の母親流 子育ての楽しみ方
高校生活を描いた書き下ろし「思春期編」も収録
天才児 ひなとかのんのおひさま日記5
笑えば未来は好転する
森山和泉 著
79頁 A5判 定価1026円（税込）
琉球新報社出版担当 TEL098-865-5100

しんぽう情報ウォッチング
お問い合せ・お申し込み 沖縄広告株式会社 ☎860-0055（代）

買います
軍用地、土地・建物 3億円まで買います!
SAKI corporation
沖縄市山内 3-23-10 移転しました
沖縄アリーナからライカム向けすぐ右手
有限会社 サキコーポレーション
代表 (098) 989-5568

亀頭増大キャンペーン
増大 治療無料!
※包茎手術を受けられた方限定
包茎治療 33,000円　早漏治療 44,000円　増大治療 44,000円
長茎治療 66,000円　ED処方薬 1錠　VIO医療脱毛 2,200円
●治療費分割制度：月々5,000円～ ●スタッフは全員男性!だから安心!
※条件等、詳しくはHPをご確認ください。※医師の判断により処方出来ない場合も有りますので予めご了承ください。
男性自身のお悩みは症例数豊富当院に安心してお任せ下さい。
沖縄メンズクリニック
◎土・日・祝日も対応しております！
TEL.0120-559-333
沖縄メンズクリニック　検索
おもろまち駅徒歩1分 新都心スーパーホテル前
※当院は自由診療保険適用外となります。

融資
軍用地 土地・建物 不動産担保ローン
・担保付OK
・不動産業者の方もOK
・年利5.0%～10.0%
・100万～1億
気軽にご相談下さい。
秘密厳守
遅延損害金年利:20.0%
返済方式:一括返済・自由返済
返済期間:6ヶ月～120ヶ月(最長10年)
返済回数:1回～120回
保証人:原則不要・要審査
株式会社フェアー
沖縄県知事(11)第01730号
日本貸金業協会会員第003475号
〒900-0036 那覇市西1-19-7 フェアービル8F
TEL 098-861-4514

新築
木造住宅 本体価格 1,600万円(税込)
2階建 2LDK(21.8坪) ベーシックタイプの場合
詳しくはお気軽にお問い合わせ下さい!
ライフスタイルに合せて選べる 1LDK~4LDK 規格住宅!
平屋プランもあります。
株式会社東洋ハウジング
(098)850-4722

ROLEX 買取 ダイヤ 金
自信の買取価格 プラチナ・金・ダイヤ 買取
ティファニー・カルティエ 美術品 WORLD OF THE ART HEALING モネ・ミレー・ゴッホ 標語商標K・U
宝石・時計・珊瑚 ロレックス 故障品 専門外
政寛・次郎、先生方 掛軸・絵画・骨董・酒
商品券・印紙・切手・古銭・着物
Mr. ART 称呼商標 K・U アート商事
お問い合わせ 090-8836-1838 098-859-1788
御気軽に 下記電話
P駐車7台
誠意買受 実施中
美術鑑定商標K・U
国場　豊見大橋　漫湖　ファミリーマート　アート商事　那覇市 鏡原町6-1
与儀　古波蔵立体交差点　壺川那覇大橋　モノレール100m　奥武山駅
セパンスタ　中央郵便局　川　沖宮神社　護国神社　奥武山公園　セルラー球場
明治橋　58号線　山下立体交差点
那覇港
※業者様から買取り大歓迎 ※要予約

放映募集中!
目を引く300インチの大画面!
与儀タウンビジョン 28,000円/月 ※年間契約の場合
イベント告知も可能!
新規顧客の獲得!
個人・企業となた様でも利用可能!
低予算での宣伝効果絶大!
TVCMとセットで幅広く活用!
1ヶ月のみでの掲載もOK!
交通量 渋滞の多い楚辺十字路 330沿いでCM効果抜群!
不動産査定・相続相談
有効な情報を伝達!大型LEDビジョン!
抜群の視認性!10分に1回表示3,000回以上/月!
330沿い 沖縄県那覇市樋川1丁目36-6 (セブンイレブン那覇楚辺店横)
交通量48,151台/日
※調査:国土交通省道路局(令和4年 道路交通センサス一般交通量調査)
大型LEDビジョン
縦2.5m×横3.8m
●放映:1日102回/15秒
●時間:朝6時～夜11時/17時間
●お気軽にお問合せ下さい/与儀タウンビジョン事務局
【沖縄広告株式会社】TEL.098-860-0055 info@okikou.co.jp

気づきを、動きへ。
ひとりひとりの「気づき」のチカラで、世界ががらりと変わることだってある。
さまざまな問題を「考える」から始めて「かなえる」へとつなげていく。それが、ACジャパンのつとめです。
AC JAPAN